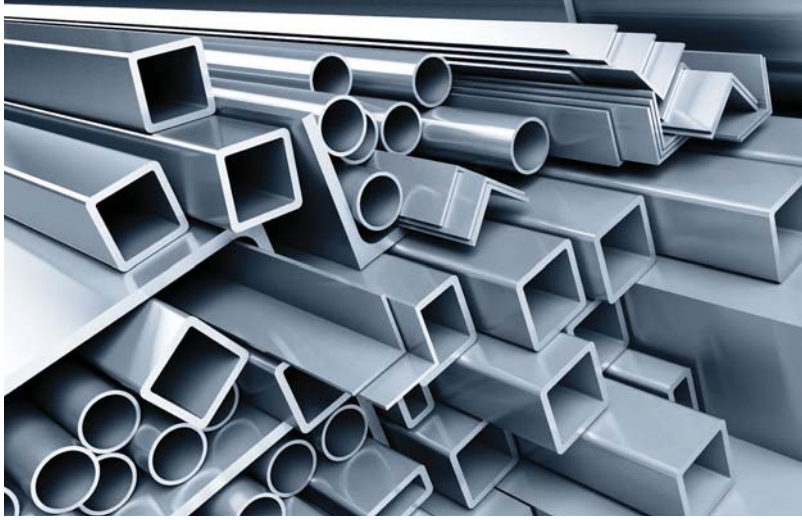

MOULURES ET EXTRUSIONS

FONCTIONNELLES ET DÉCORATIVES

Richelieu

FINIS - ALUMINIUM

Acier inoxydable

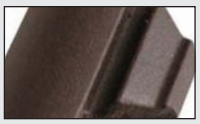
Arbre fruitier

Argent

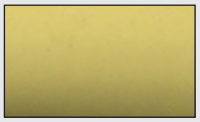
Beige

Blanc

Blanc cassé

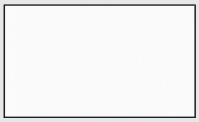
Blanc euro

Bronze

Brossé

Brun

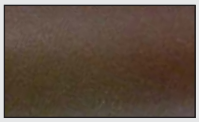
Brun foncé

Chrome

Gris

Gris pâle

Naturel

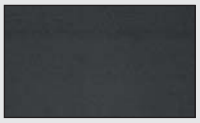
Noir

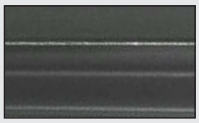
Noir satiné

Or

Poli

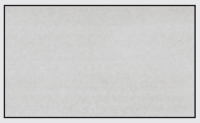
Satiné

Transparent

INDEX

MOULURES FONCTIONNELLES EN ALUMINIUM

EN FORME DE « U » 3
COIN 3
90° À CÔTÉS ÉGAUX 4
90° À CÔTÉS INÉGAUX 4
MOULURE PLATE 5
TUBE CARRÉ 5
TUBE ROND 6
TIGE 6
INSERTION POUR PANNEAU RAINURÉ 6
POUR ÉTIQUETAGE 7
EN FORME DE « Z » 7
SEUIL DE PORTE COMMERCIALE. 7
CADRAGE DE PORTE 8
EN FORME DE « L » 8
EN FORME DE « H » 8
EN FORME DE « F » 8
TIGE EN « T » 8

MOULURES DE FINITION EN ALUMINIUM

EN FORME DE « T » 9

POIGNÉES PROFILÉES DÉCORATIVES EN ALUMINIUM

POIGNÉES . . . . . 10 - 11

MOULURES DÉCORATIVES EN ACIER INOXYDABLE

À CLIPSAGE 12
DOSSERET 12
COIN INTÉRIEUR. 12
COIN EXTÉRIEUR POUR STRATIFIÉ OU PANNEAU. 12
ANGLE DE 90º. 12
EN FORME DE « J ». 12
EN FORME DE « U » 12
MOULURE DE SÉPARATION 12

MOULURES DE FINITION POUR MIROIRS EN ALUMINIUM

EN FORME DE « L » 13
EN FORME DE « H » 13
EN FORME DE « J » 13
POUR COIN DE 90° 13

MOULURES PASSE-FILS AUTOCOLLANTES

PVC RIGIDE 14
AVEC ATTACHE DE FERMETURE / COEXTRUSION 14
PASSE-FILS . . . . . 14 - 15
EMBOUT POUR PASSE-FILS EN ALUMINIUM 15

MOULURES POUR SUPPORT À CLASSEUR

SUPPORT À CLASSEUR EN ALUMINIUM 15
SUPPORTS À CLASSEUR EN PLASTIQUE 15

MOULURE D'INSERTION DE VERRE POUR PORTE EN BOIS

MOULURE POUR JOINT DE PORTE 16

PROFILS D'ÉTANCHÉITÉ

POUR PORTES D'ARMOIRES. 16
POUR COMPTOIRS. 16
POUR SCELLER LES PORTES D'ARMOIRES 16

MOULURES DE RETENUE

MOULURE DE TABLETTE. 17
FLEXIBLE À AGRAFER 17
FLEXIBLE POUR PORTE DE VERRE 17
ESPACEUR POUR PANNEAUX DE PORTE À 5 MORCEAUX - TUBE. 17

MOULURES FLEXIBLES

RAYÉE EN FORME DE « T » 18
NON RAYÉE EN FORME DE « T ». 18

ACCESSOIRES

CIRE 19
MÈCHE DE RAINURAGE AVEC TIGE 19
LAMES DE SCIE 19
MÈCHES CONIQUES POUR ALUMINIUM . 19

EN FORME DE « U »

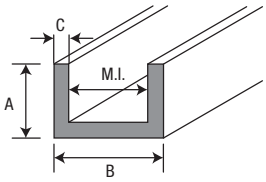

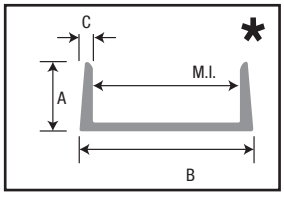

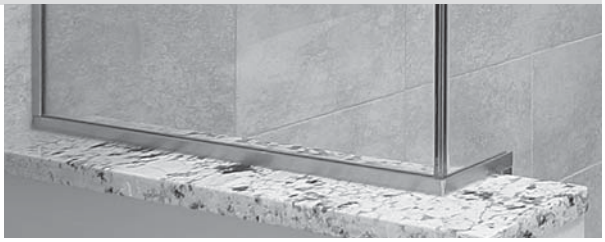

ALUMINIUM					FINI						
M.I.	A	B	C	LONGUEUR	SATINÉ	BROSSÉ	NATUREL	CHROME	OR	NOIR	ACIER INOXYDABLE
1/8"	5/16"	7/32"	1/16"	12'		MRB757S					
1/4"	3/8"	13/32"	1/16"	8'	D0100790810						D01007808170
				12'	D010079	MRB257S		D010078	D010077		010078170
5/16"	3/8"	1/2"	3/32"	12'		MRB148S	MRB148M				
3/8"	1/2"	1/2"	1/16"	8'	16140810						
				12'	1614010			1614140			
	5/16"						MRB57M				
7/16"	3/4"	9/16"	1/16"	8'	D0121810810						D01218208170
				12'	D012181			D012182	D012183	D012184	012182170
	9/16"					MRB547S					
1/2"	1/2"	3/4"	1/8"	12'	D016411210			D0164112140			
	9/16"	5/8"	1/16"			MRB847S					
	5/8"			8'	D0100820810			D01008108140			
				12'	D010082			D010081			
	3/4"	3/4"	1/8"				MRBNYM143M				
	1"	5/8"	1/16"	8'	D0100580810						
				12'	D010058			D010066			
9/16"	3/4"	3/4"	3/32"	8'	D016330810						
				12'	D016331210			D0163312140			
5/8"	5/8"	3/4"	1/16"	8'	D016170810						
				12'	D016171210			D0161712140			
	11/32"				31981210*						319812170*
	3/4"						MRBNYM134M				
3/4"	11/32"	7/8"	1/16"	12'	31971210*						319712170*
	1/2"	27/32"					MRB447M				
		1"	1/8"		D016381210	MRB247S		D0163812140			
	5/8"	7/8"	1/16"	8'	D0100850810						
				12'	D010085			D010084	D010083		
	3/4"						MRB947M				
	1"	1"	1/8"		MRBNYM109VC	MRBNYM109S	MRBNYM109M				
7/8"	1/2"	1"	1/16"	12'			MRBNYM148M				
1"	13/16"	1 1/8"	1/16"	12'	MRB448VC	MRB448S	MRB448M				
1 1/4"	1"	1 1/2"	1/8"	8'							D016440810
				12'	D016441210			D0164412140			
1 1/2"	1"	1 3/4"	1/8"	16'			MRBNYM734M16				

* Faire référence au dessin en haut à droite

COIN

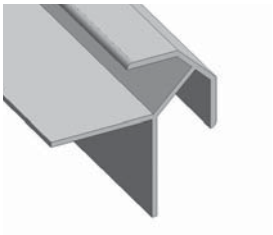

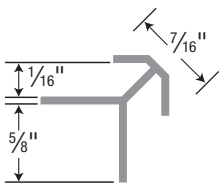

ALUMINIUM	FINI
LONGUEUR	POLI
12'	MRB252P

Les dessins et mesures sont présentés à titre indicatif seulement. Le produit peut varier.
Veuillez consulter notre site web pour les références techniques complètes.

90° À CÔTÉS ÉGAUX

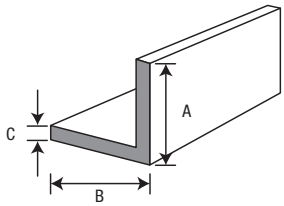

ALUMINIUM				FINI					
A	B	C	LONGUEUR	SATINÉ	BROSSÉ	NATUREL	CHROME	OR	NOIR
1/2"	1/2"	1/16"	8'	**D0100570810**					
			12'	**D010057**		**MRB269M**			
		3/32"	12'				**D010063**		
		1/8"	12'		**MRB26918S**	**MRB26918M**			
3/4"	3/4"	1/16"	12'	**D010065**	**MRB369S**	**MRB369M**	**D010071**	**D010069**	
		3/32"	8'	**D0100650810**			**D01007108140**		
			12'						**D010064**
		1/8"	12'	**12321210**		**MRB449M**			
1"	1"	1/16"	12'	**12141210**					
		1/16"	8'	**D0100720810**			**D01007608140**		
			12'	**D010072**	**MRB469S**	**MRB469M**	**D010076**	**D010074**	
		1/8"	8'	**D0127130810**					
			12'	**D01271312**	**MRB749S**	**MRB749M**			
1 1/8"	1 1/8"	1/16"	12'	**12161210**					
1 1/4"	1 1/4"	1/8"	12'		**MRB5569S**	**MRB5569M**			
1 1/2"	1 1/2"	1/16"	12'	**MRB1569VC**		**MRB1569M**			
		1/8"	8'	**D0110730810**					
			12'	**D011073**	**MRB156918S**	**MRB156918M**	**D011072**		
2"	2"	1/16"	12'	**MRB4469VC**					
		1/8"	12'	**MRB8469VC**		**MRB8469M**			
3"	3"	1/8"	12'			**MRBNYM613M**			

90° À CÔTÉS INÉGAUX

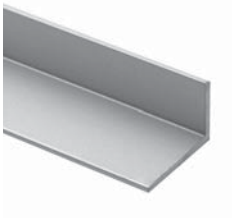

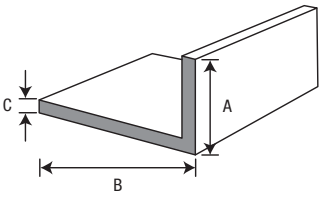

ALUMINIUM				FINI		
A	B	C	LONGUEUR	SATINÉ	CHROME	ACIER INOXYDABLE
1/2"	3/4"	3/32"	8'	**D0100550810**		
			12'	**D010055**	**D010054**	
	1"	1/16"	8'	**D014110810**		
			12'	**D014111210**	**D0141112140**	**D0141112170**
3/4"	1 1/2"	1/8"	8'	**D014350810**		
			12'	**D014351210**	**D0143512140**	**D0143512170**

Richelieu
richelieu.com

Une tolérance minimale de couleur (fini) et dimensions doit être prise en considération et acceptée, en raison du procédé de fabrication. Les dimensions, finis et disponibilités sont sujets à modification sans préavis.

MOULURE PLATE

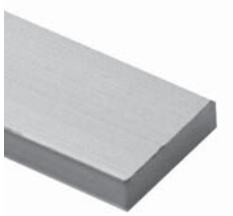

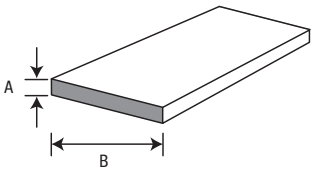

ALUMINIUM			FINI			
A	B	LONGUEUR	SATINÉ	NATUREL	CHROME	NOIR
1/16"	1 1/4"	12'		**MRB602M**		
	2"			**MRB604M**		
1/8"	3/8"	12'	**24101210**			
	1/2"	8'	**71280810**		**7128140**	
		12'	**71281210**	**MRB59918M**		**71281290**
	3/4"	8'	**D0126910810**			
		12'	**D012691**	**MRB60018M**	**D01269112140**	
	1"	8'	**D0126930810**			
		12'	**D012693**	**MRB60118M**	**D01269312140**	
	1 1/4"	12'		**MRB60218M**		
	1 1/2"	8'	**D0126420810**			
		12'	**D012642**	**MRB60318M**	**D01264212140**	
	2"	12'		**D24201210**		
	3"	12'	**D24261210**	**MRB61118M**		
	4"	12'	**D24281210**			
3/32"	1/2"	11-1/2"	**712829410**			
		14-1/2"	**712837010**			
1/4"	1"	12'		**MRB60114M**		
1/2"	1/2"	12'	**24081210**			

PROFILÉ CARRÉ

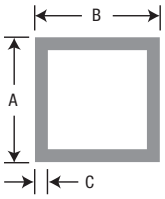

ALUMINIUM				FINI		
A	B	C	LONGUEUR	SATINÉ	NATUREL	CHROME
1/2"	1/2"	1/16"	12'	**D0126941210**		
3/4"	3/4"	1/16"		**D032121210**		**D0321212140**
1"	1"			**D0126951210**	**MRBX213M**	**D01269512140**
1 1/2"	1 1/2"			**D032161210**		**D0321612140**
2"	2"	1/8"		**D0126391210**		**D01263912140**

Les dessins et mesures sont présentés à titre indicatif seulement. Le produit peut varier.
Veuillez consulter notre site web pour les références techniques complètes.

TUBE ROND

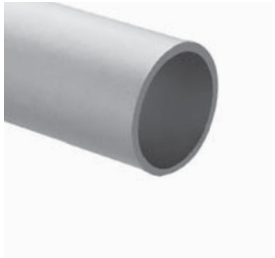

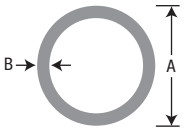

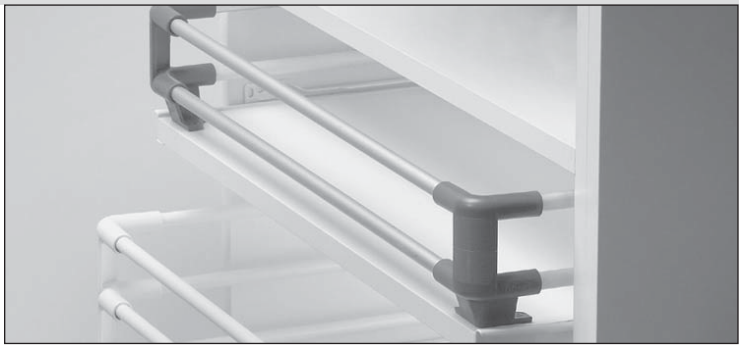

ALUMINIUM			FINI	
A	B	LONGUEUR	SATINÉ	CHROME
1/2"	1/16"	12'	**D030121210**	**D0301212140**
3/4"			**D030161210**	
1"			**D030301210**	**D0303012140**
1 5/16"	1/8"	8'	**01050810**	

ALUMINIUM		FINI		
A	LONGUEUR	SATINÉ	GRIS	BLANC EURO
7/16"	3' - 7"	**ZRG1000U10**	**ZRG1000106**	**ZRG1000U34**
	10'	**ZRG3048U10**	**ZRG3048106**	**ZRG3048U34**

TIGE

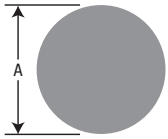

ALUMINIUM		FINI
A	LONGUEUR	SATINÉ
1/4"	12'	**28101210**
3/8"		**28121210**
1/2"		**28141210**

INSERTION POUR PANNEAU RAINURÉ

A

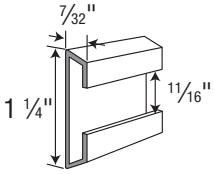

B

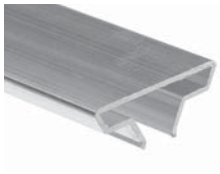

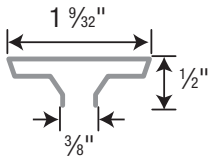

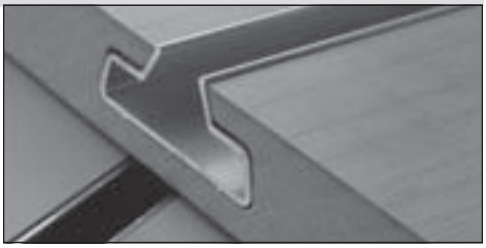

C

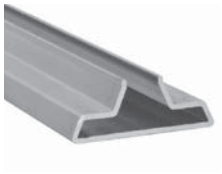

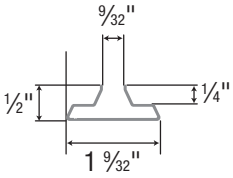

D

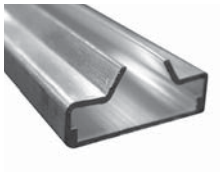

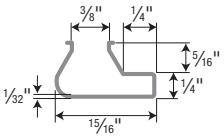

E

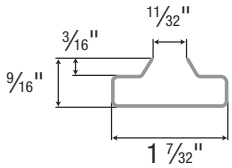

ALUMINIUM			FINI
RÉF.	LONGUEUR	USAGE	NATUREL
A	8'	Léger	**19508D10**
B	8'	Modéré	**MRBNYM710M8**
C	8'	Modéré	**20608D10**
D	8'	Intense	**N960010**

PVC		FINI	
RÉF.	LONGUEUR	BLANC	NOIR
E	8'	**8500830**	**8500890**

Richelieu
richelieu.com

Une tolérance minimale de couleur (fini) et dimensions doit être prise en considération et acceptée, en raison du procédé de fabrication. Les dimensions, finis et disponibilités sont sujets à modification sans préavis.

POUR ÉTIQUETAGE

A

B

C

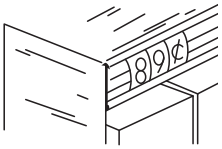

ALUMINIUM				FINI	
RÉF.	A	B	LONGUEUR	SATINÉ	POLI
A	1 1/4"	5/16"	12'		**MRB618P**
B	1 3/8"	1/4"	12'		**MRBA154PH**
C	1 3/8"	1/4"	12'	**MRBA154SH**	

EN FORME DE « Z »

A

B

C

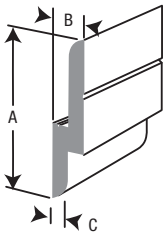

ALUMINIUM						FINI
RÉF.	A	B	C	PERFORÉ	LONGUEUR	NATUREL
A	1 3/8"	1/4"	1/8"	Non	8'	**318708D10**
					12'	**318712D10**
B	1 25/32"	3/16"	3/32"	Oui	2-1/2"	**5075070**
					10'	**5075080**
C	1 25/32"	3/16"	3/32"	Non	10'	**MRBNYM111M**

SEUIL DE PORTE COMMERCIALE

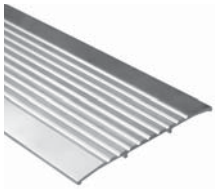

A

B

ALUMINIUM				FINI
RÉF.	LARGEUR	HAUTEUR	LONGUEUR	NATUREL
A	4"	1/4"	12'	**D0582412D10**
	5"			**D0582512D10**
	6"			**D0582612D10**
B	4"	1/2"	12'	**D0583412D10**
	5"			**D0583512D10**
	6"			**D0583612D10**

Les dessins et mesures sont présentés à titre indicatif seulement. Le produit peut varier.
Veuillez consulter notre site web pour les références techniques complètes.

CADRAGE DE PORTE

A

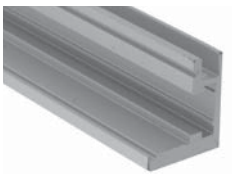

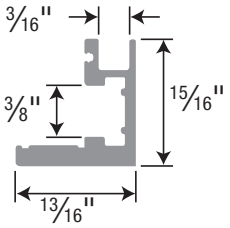

B

C

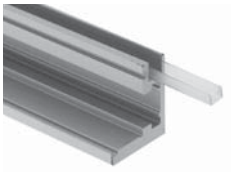

D

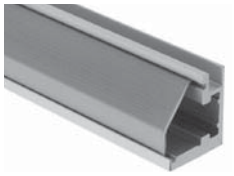

ALUMINIUM					FINI		
RÉF.		LARGEUR	HAUTEUR	LONGUEUR	SATINÉ	TRANSPARENT	ARGENTÉ
A	Cadrage de porte	15/16"	13/16"	12'	**35041210**		
B	Joint connecteur à 4 trous	13/32"	1 3/4"		**513174**		
C	Joint d'étanchéité pour porte en verre	5/32"		96"		**1001211**	
D	Moulure pour insertion intérieure	3/4"		12'			**10034100**

EN FORME DE « L »

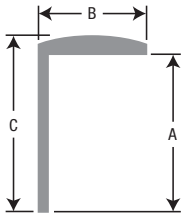

ALUMINIUM				FINI	
A	B	C	LONGUEUR	POLI	CHROME
5/8"	1/4"	11/16"	12'		**MRBY968BCH**
7/8"		15/16"		**MRB128PH**	
13/16"	1/2"	7/8"			**MRB669BCH**

EN FORME DE « H »

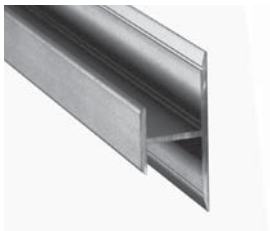

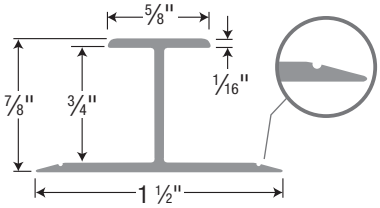

ALUMINIUM	FINI
LONGUEUR	SATINÉ
12'	**31311210**

EN FORME DE « F »

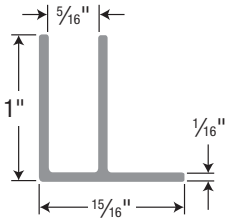

ALUMINIUM	FINI
LONGUEUR	SATINÉ
12'	**71301210**

EN FORME DE « T »

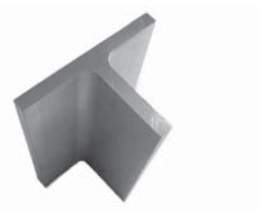

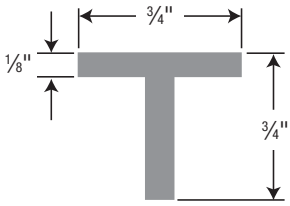

ALUMINIUM	FINI
LONGUEUR	SATINÉ
12'	**18301210**

Richelieu
richelieu.com

Une tolérance minimale de couleur (fini) et dimensions doit être prise en considération et acceptée, en raison du procédé de fabrication. Les dimensions, finis et disponibilités sont sujets à modification sans préavis.

EN FORME DE « T »

A

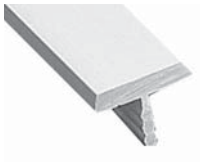

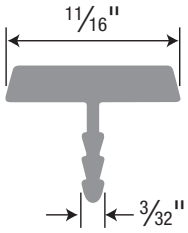

B

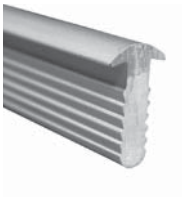

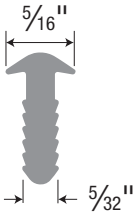

C

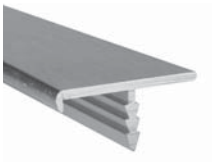

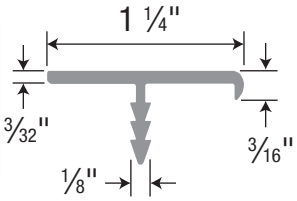

D

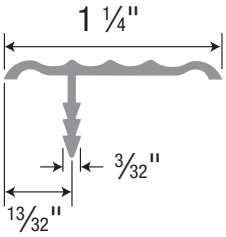

E

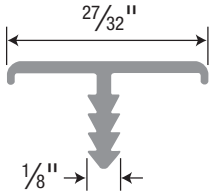

F

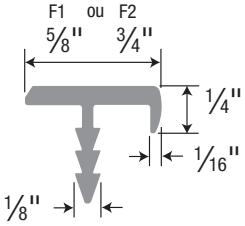

G

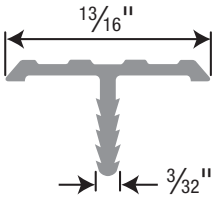

H

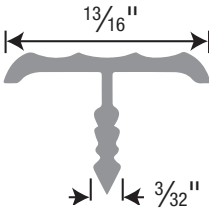

I

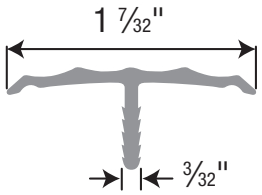

J

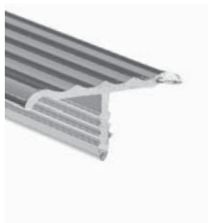

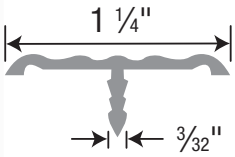

K

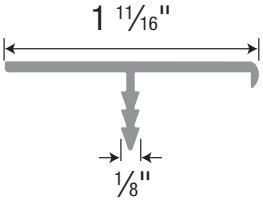

L

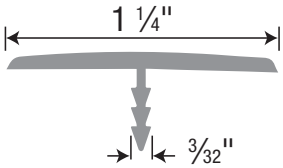

ALUMINIUM			FINI			
RÉF.	ÉPAISSEUR DU PANNEAU	LONGUEUR	SATINÉ	BROSSÉ	CHROME	ACIER INOXYDABLE
A	5/8"	8'	**31620810**			
		12'	**31621210**			
B	5/8"	8'	**54310810**			
		12'	**54311210**			
C	1 3/16"	12'	**31951210**			**319512170**
D	5/8" - 1 1/4"	12'			**MRB968OSBC**	
E	3/4"	12'	**31941210**		**319412140**	**319412170**
F1	5/8"	12'	**32921210**			**329212170**
F2	3/4"		**31931210**			**319312170**
G	3/4"	12'	**54821210**		**548212140**	
H	3/4"	12'		**MRB1029NS**		
I	1" - 1 1/4"	12'	**54841210**		**548412140**	
J	1 1/4"	12'	**MRB968NVC**	**MRB968NS**	**MRB968NBC**	
K	1"	12'	**31961210**			**319612170**
L	1 1/4"	12'	**MRB968PLVC**			

Les dessins et mesures sont présentés à titre indicatif seulement. Le produit peut varier.
Veuillez consulter notre site web pour les références techniques complètes.

POIGNÉES

A

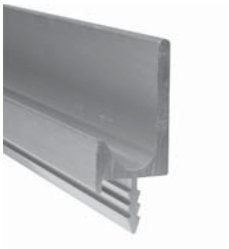

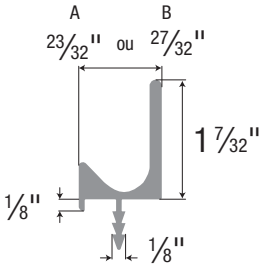

B

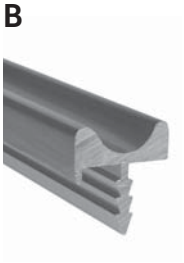

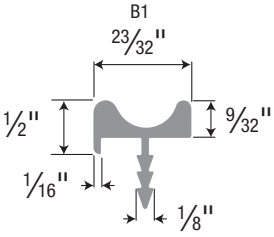

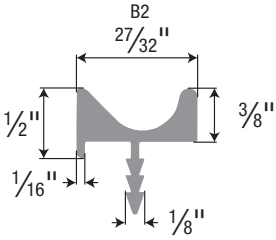

C

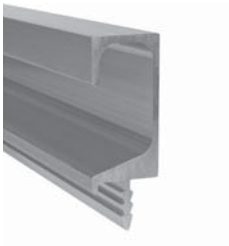

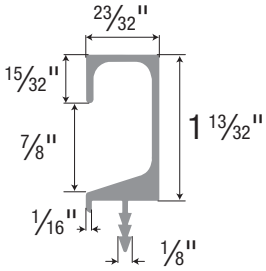

D

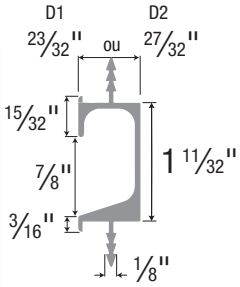

E

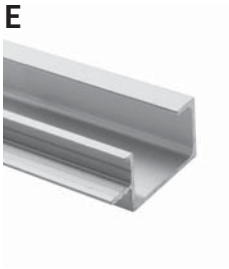

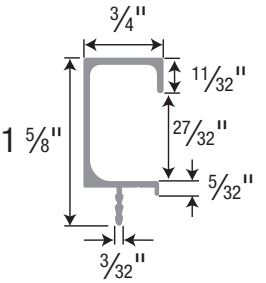

F

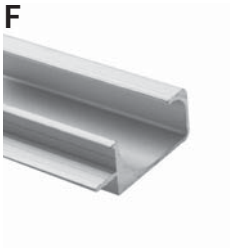

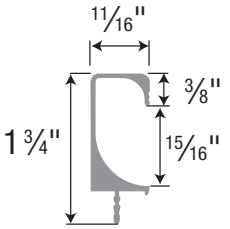

G

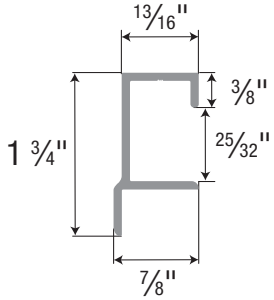

H

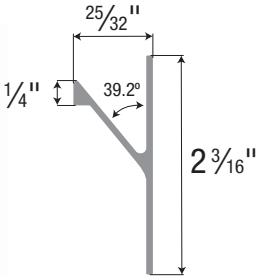

ALUMINIUM			FINI		
RÉF.	ÉPAISSEUR DU PANNEAU	LONGUEUR	SATINÉ	CHROME	ACIER INOXYDABLE
A	5/8"	12'	**31881210**	**318812140**	**318812170**
	3/4"		**31891210**	**318912140**	**318912170**
B1	5/8"	12'	**32901210**	**329012140**	**329012170**
B2	3/4"		**31871210**	**318712140**	**318712170**
C	5/8"	12'	**32001210**		**320012170**
D1	5/8"	12'	**32011210**		**320112170**
D2	3/4"		**32021210**		**320212170**
E	5/8" - 3/4"	8'	**31820810**		
		12'	**31821210**		
F	5/8"	8'	**31840810**		
		12'	**31841210**		
G	3/4"	6'	**41520610**		
		12'	**41521210**		
H	3/4"	12'	**31491210**		

Une tolérance minimale de couleur (fini) et dimensions doit être prise en considération et acceptée, en raison du procédé de fabrication. Les dimensions, finis et disponibilités sont sujets à modification sans préavis.

POIGNÉES

A

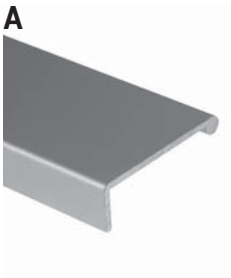

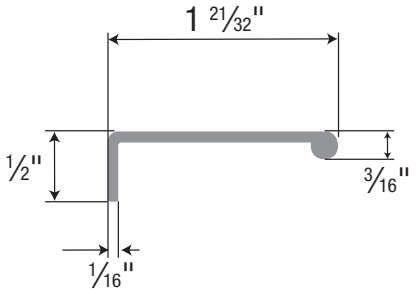

B

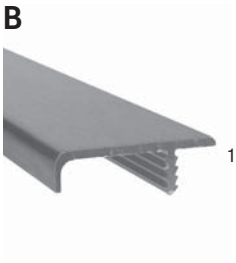

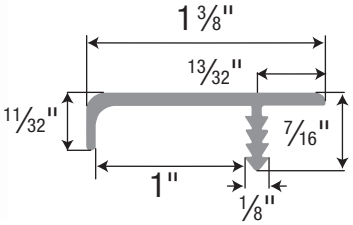

C

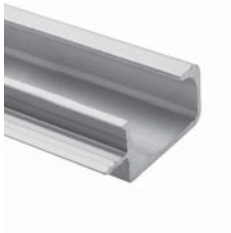

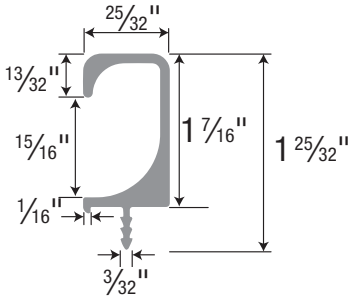

D

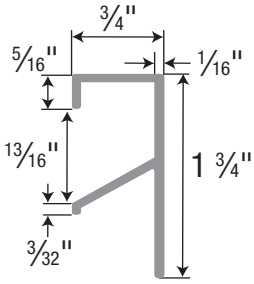

E

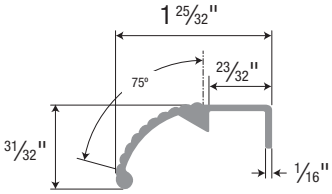

F

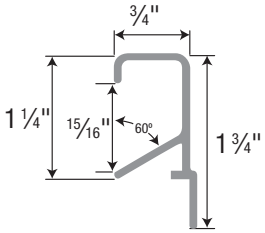

G

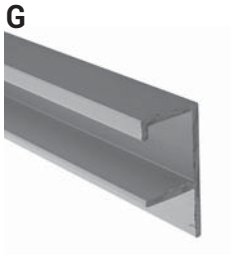

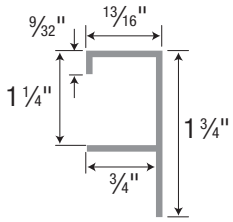

ALUMINIUM			FINI			
RÉF.	ÉPAISSEUR DU PANNEAU	LONGUEUR	SATINÉ	NOIR SATINÉ	CHROME	ACIER INOXYDABLE
A	5/8" - 3/4"	8'	**31860810**			**318608170**
		12'	**31861210**			**318612170**
B	3/4"	12'	**32911210**		**329112140**	**329112170**
C	3/4"	8'	**31830810**			
		12'	**31831210**		**318312140**	**319912170**
			31991210			
D	5/8"	8'	**31810810**			
		12'	**31811210**			
E	5/8"	12'	**31851210**			
F	3/4"	6'		**DP46LBL**	**DP46LPA**	
		12'	**31791210**			
G	5/8" - 3/4"	12'	**MRB1500SVC**			

Les dessins et mesures sont présentés à titre indicatif seulement. Le produit peut varier.
Veuillez consulter notre site web pour les références techniques complètes.

MOULURES DÉCORATIVES EN ACIER INOXYDABLE

À CLIPSAGE

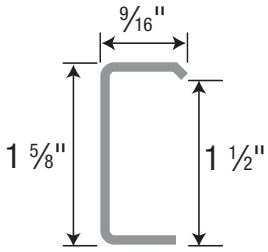

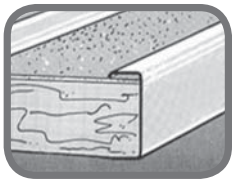

ACIER INOXYDABLE	FINI
LONGUEUR	POLI
12'	**MRBSS806B**

DOSSERET

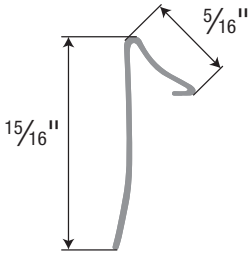

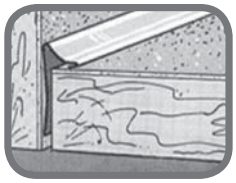

ACIER INOXYDABLE	FINI	
LONGUEUR	BROSSÉ	POLI
12'	**MRBSS799S**	**MRBSS799B**

COIN INTÉRIEUR

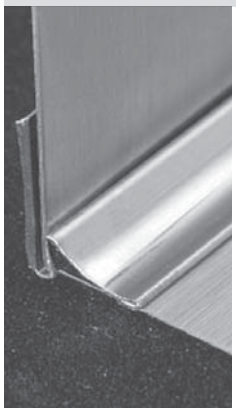

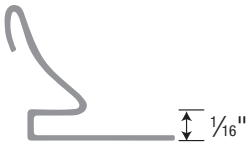

ACIER INOXYDABLE	FINI
LONGUEUR	POLI
12'	**MRBSS1442B**

COIN EXTÉRIEUR POUR STRATIFIÉ OU PANNEAU

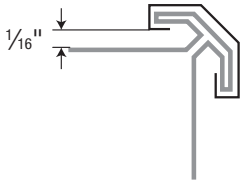

ACIER INOXYDABLE	FINI	
LONGUEUR	BROSSÉ	POLI
12'	**MRBSS1452S**	**MRBSS1452B**

ANGLE DE 90º

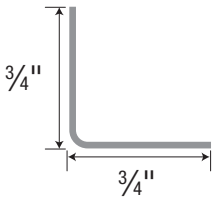

ACIER INOXYDABLE	FINI
LONGUEUR	POLI
12'	**MRBSS369B**

EN FORME DE « J »

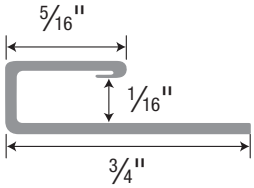

ACIER INOXYDABLE	FINI	
LONGUEUR	SATINÉ	POLI
8'		**MRBSS1451B8**
12'	**MRBSS1451S**	**MRBSS1451B**

EN FORME DE « U »

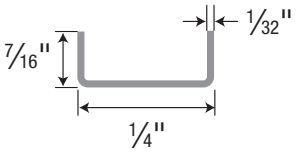

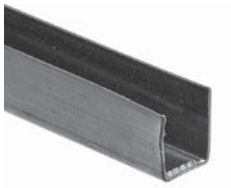

ACIER INOXYDABLE	FINI
LONGUEUR	POLI
12'	**MRBSS900S**

MOULURE DE SÉPARATION

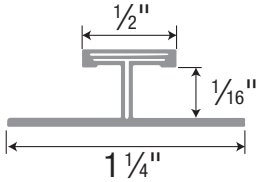

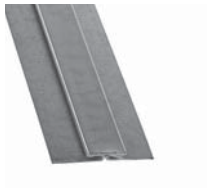

ACIER INOXYDABLE	FINI	
LONGUEUR	BROSSÉ	POLI
8'		**MRBSS1450B8**
12'	**MRBSS1450S**	**MRBSS1450B**

Une tolérance minimale de couleur (fini) et dimensions doit être prise en considération et acceptée, en raison du procédé de fabrication. Les dimensions, finis et disponibilités sont sujets à modification sans préavis.

EN FORME DE « L »

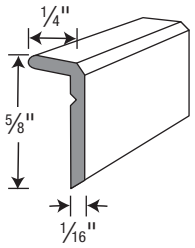

ALUMINIUM	FINI			
LONGUEUR	SATINÉ	CHROME	OR	ACIER INOXYDABLE
8'		**D010049**		
12'	**D01005010**	**D010050**	**D010048**	**010048170**

EN FORME DE « H »

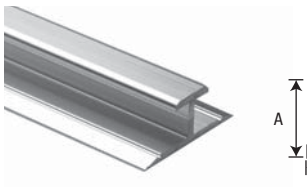

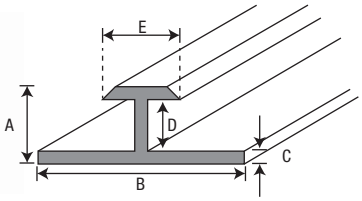

PLASTIQUE						FINI
A	B	C	D	E	LONGUEUR	CHROME
13/32"	1"	1/16"	9/32"	3/8"	8'	**D010026**
	1 1/4"			1/2"	12'	**MRB850P**

EN FORME DE « J »

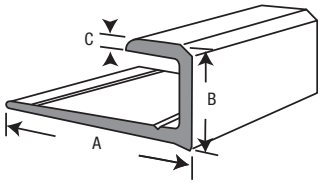

ALUMINIUM					FINI								
DESCRIPTION	A	B	C	LONGUEUR	SATINÉ	BROSSÉ	NATUREL	POLI	CHROME	BRONZE	OR	NOIR	ACIER INOXYDABLE
Pour le haut	1"	7/16"	1/16"	8'					**D010040**				
				12'	**D01004110**				**D010041**	**D010037**	**D010039**	**D010035**	**010041170**
Pour le bas	13/16"	7/16"	1/16"	8'					**D010032**				
				12'	**D01003310**				**D010033**	**D010029**	**D010031**	**D010027**	**010033170**
Autre	3/4"	3/16"	-	12'	**MRB251VCH**			**MRB251PH**					
	7/8"	1/4"	-		**MRB551VCH**								
		3/8"	-					**MRB851PH**					
	1"	5/8"	-			**MRB1851S**	**MRB1851M**	**MRB1851P**					

POUR COIN DE 90°

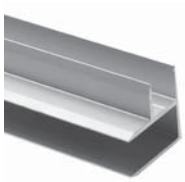

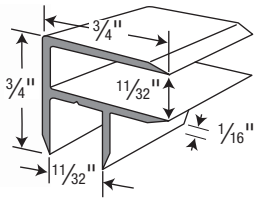

ALUMINIUM	FINI	
LONGUEUR	SATINÉ	CHROME
12'	**D051401210**	**D0514012140**

Les dessins et mesures sont présentés à titre indicatif seulement. Le produit peut varier.
Veuillez consulter notre site web pour les références techniques complètes.

PVC RIGIDE

A

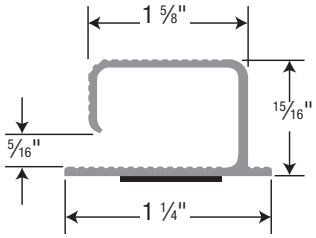

B

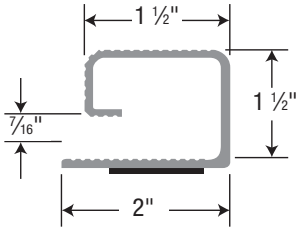

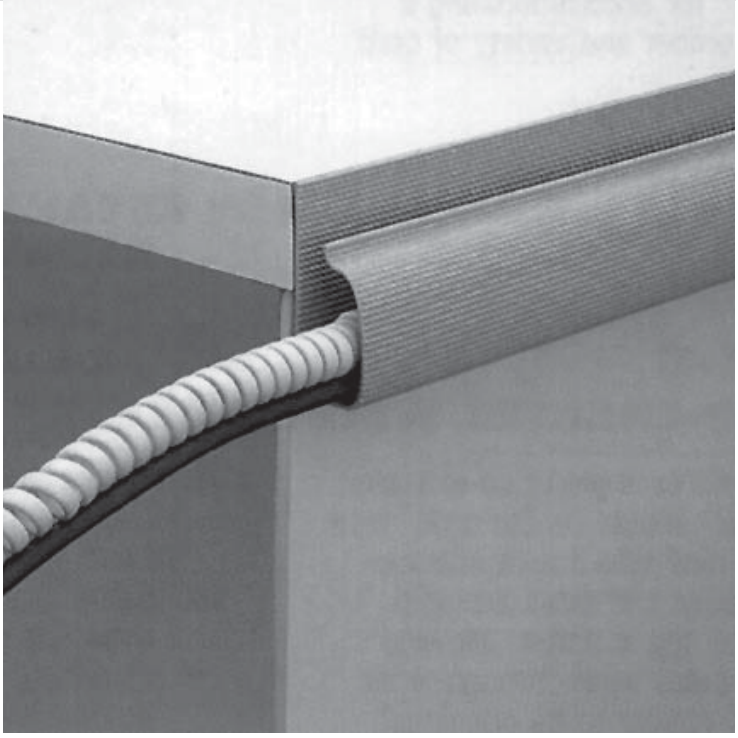

PVC		FINI
RÉF.	LONGUEUR	NOIR
A	6'	**PF5690**
B	6'	**512490**

AVEC ATTACHE DE FERMETURE / COEXTRUSION

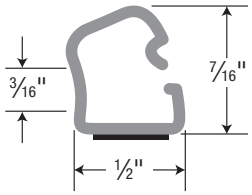

PVC	FINI
LONGUEUR	BLANC
8'	**PF01030**

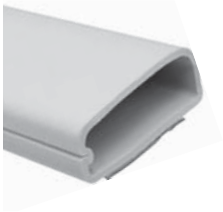

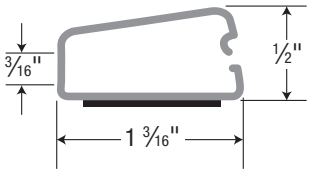

PVC	FINI
LONGUEUR	BLANC
8'	**PF04030**

PASSE-FILS

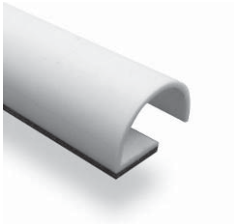

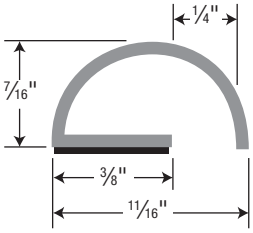

PVC	FINI	
LONGUEUR	BLANC	BEIGE
8'	**PF3430**	**PF3411**

Richelieu
richelieu.com

Une tolérance minimale de couleur (fini) et dimensions doit être prise en considération et acceptée, en raison du procédé de fabrication. Les dimensions, finis et disponibilités sont sujets à modification sans préavis.

PASSE-FILS

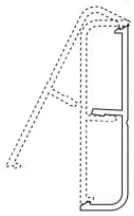

ALUMINIUM			FINI
LARGEUR	HAUTEUR	LONGUEUR	SATINÉ
5/8"	2 5/8"	6' - 9/16"	**7007628210**

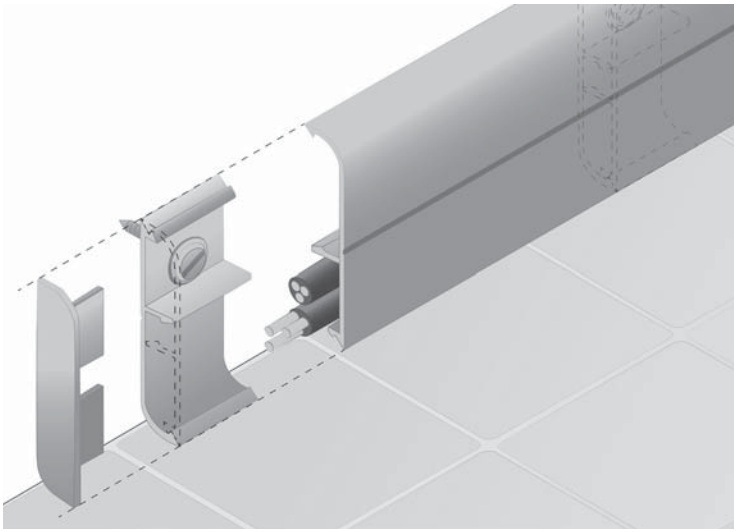

EMBOUT POUR PASSE-FILS

ALUMINIUM	FINI
	SATINÉ
	700762810

MOULURES POUR SUPPORT À CLASSEUR

SUPPORT À CLASSEUR

A

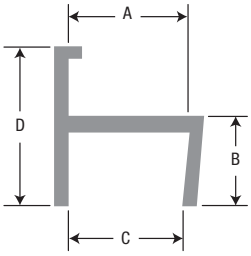

B

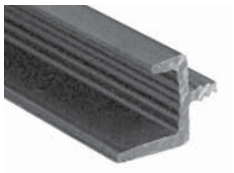

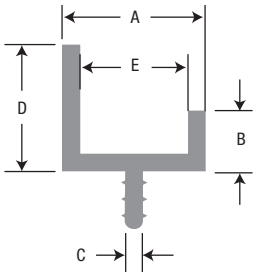

C

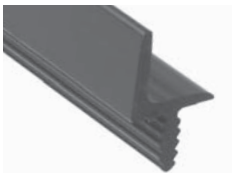

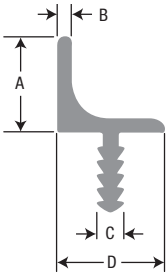

PLASTIQUE							FINI	
RÉF.	A	B	C	D	E	LONGUEUR	BLANC	NOIR
A	9/16"	1/2"	1/2"	13/16"	-	8'	**124230**	**124290**
	11/16"	1/2"	5/8"	13/16"	-	8'	**141230**	**141290**
B	11/16"	5/16"	1/8"	5/8"	1/2"	8'		**58890**
C	1/2"	1/16"	1/8"	1/2"	-	8'		**1371890**

SUPPORT À CLASSEUR

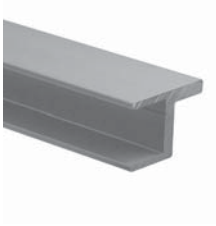

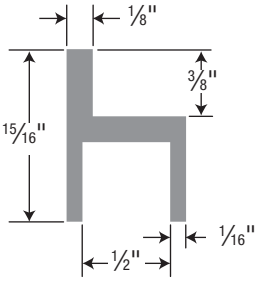

ALUMINIUM	FINI
LONGUEUR	SATINÉ
12'	**MRBNYM120VC**

Les dessins et mesures sont présentés à titre indicatif seulement. Le produit peut varier.
Veuillez consulter notre site web pour les références techniques complètes.

PROFILS D'ÉTANCHÉITÉ

POUR PORTES D'ARMOIRES

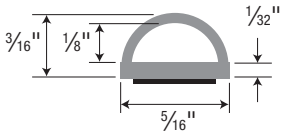

autocollant

PVC			FINI
HAUTEUR	LARGEUR	LONGUEUR	BLANC
3/16"	5/16"	8'	**143160830**

POUR COMPTOIRS

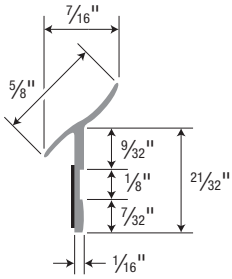

autocollant

PVC			FINI
HAUTEUR	LARGEUR	LONGUEUR	TRANSPARENT
21/32"	1/2"	8'	**1210811**

POUR SCELLER LES PORTES D'ARMOIRES

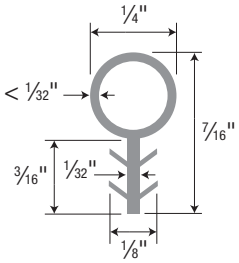

POLYPROPYLÈNE ET THERMOPLASTIQUE ÉLASTOMÈRE			FINI
HAUTEUR	LARGEUR	LONGUEUR	TRANSPARENT
7/16"	1/4"	125'	**141812511**

MOULURE D'INSERTION DE VERRE POUR PORTE EN BOIS

MOULURE POUR JOINT DE PORTE

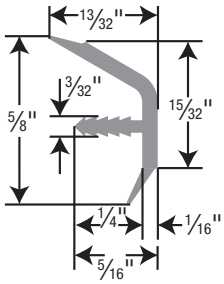

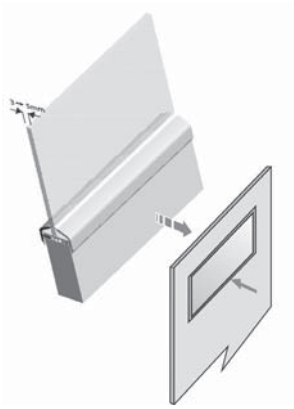

PVC			FINI
	LARGEUR	LONGUEUR	GRIS
Moulure pour joint de porte	5/8"	8'	**886L170**

EN FORME DE « H »

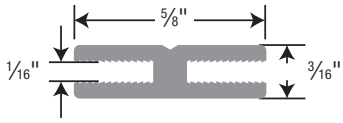

PVC	FINI
LONGUEUR	SATINÉ
8'	**886H100**

Richelieu
richelieu.com

Une tolérance minimale de couleur (fini) et dimensions doit être prise en considération et acceptée, en raison du procédé de fabrication. Les dimensions, finis et disponibilités sont sujets à modification sans préavis.

MOULURE DE TABLETTE

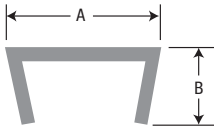

PVC			FINI
A	B	LONGUEUR	BLANC
1/2"	1/4"	8'	**5030**
5/8"	5/16"	8'	**5830**

FLEXIBLE À AGRAFER

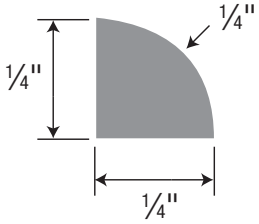

VINYLE		FINI
ÉPAISSEUR DU PANNEAU	LONGUEUR	BRUN FONCÉ
1/4"	1000'	**2088P60**

FLEXIBLE POUR PORTE DE VERRE

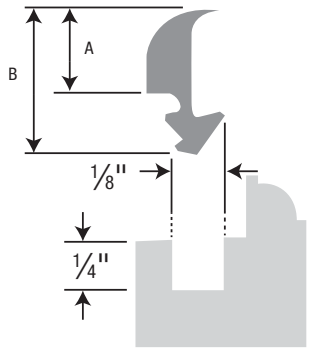

VINYLE			FINI				
HAUTEUR VISIBLE (A)	HAUTEUR (B)	LONGUEUR	ARBRE FRUITIER	TRANSPARENT	BLANC CASSÉ	NOIR	BRUN FONCÉ
7/32"	7/16"	1000'	**1021500**	**1021511**	**1021534**	**1021590**	**1021560**
3/8"	9/16"	500'		**1001711**			**1001760**

ESPACEUR POUR PANNEAUX DE PORTE À 5 MORCEAUX - TUBE

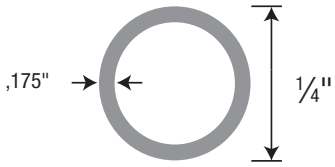

CAOUTCHOUC		FINI
ÉPAISSEUR DU PANNEAU	LONGUEUR	NOIR
1/4"	1500'	**021500**
1/4"	1/2" (boîte de 36,000 unités)	**021500C**

Les dessins et mesures sont présentés à titre indicatif seulement. Le produit peut varier.
Veuillez consulter notre site web pour les références techniques complètes.

RAYÉE EN FORME DE « T »

A

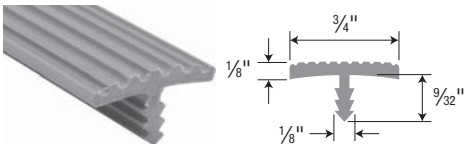

B

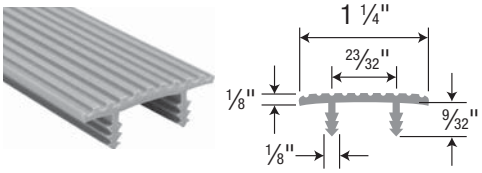

PVC			FINI		
RÉF.	ÉPAISSEUR DU PANNEAU	LONGUEUR	GRIS PÂLE	BLANC	NOIR
A	3/4"	8'	**340806**	**340830**	**340890**
B	1 1/4"	8'	**1140806**	**1140830**	**1140890**

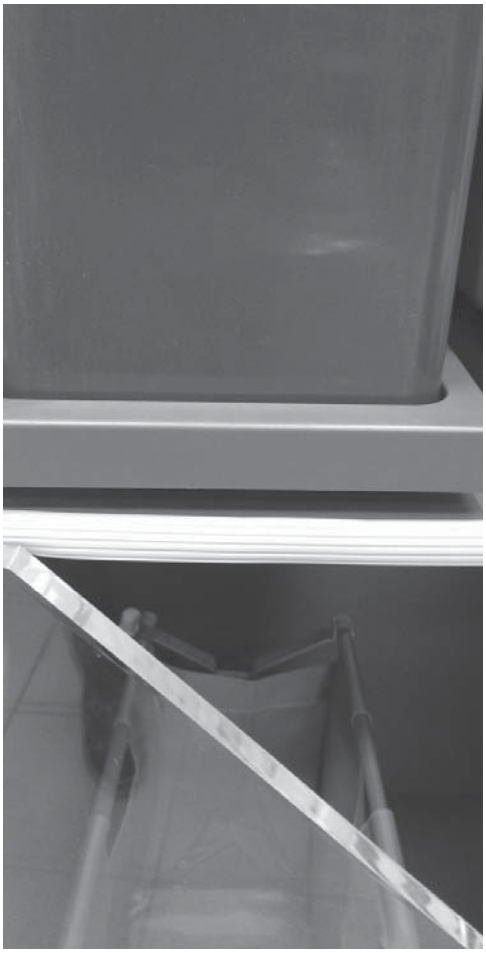

NON RAYÉE EN FORME DE « T »

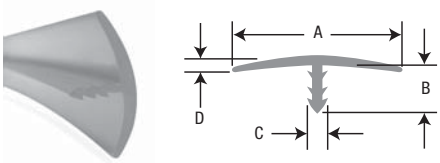

PVC					FINI			
A	B	C	D	LONGUEUR	GRIS PÂLE	BLANC	NOIR	BRUN
5/8"	5/16"	1/8"	3/32"	175'	**58125105**	**5812530**	**5812590**	
3/4"	5/16"	1/8"	3/32"	175'	**34125105**	**3412530**	**3412590**	**3412560**
1 1/4"	5/16"	1/8"	3/32"	125'	**114125105**	**11412530**	**11412590**	

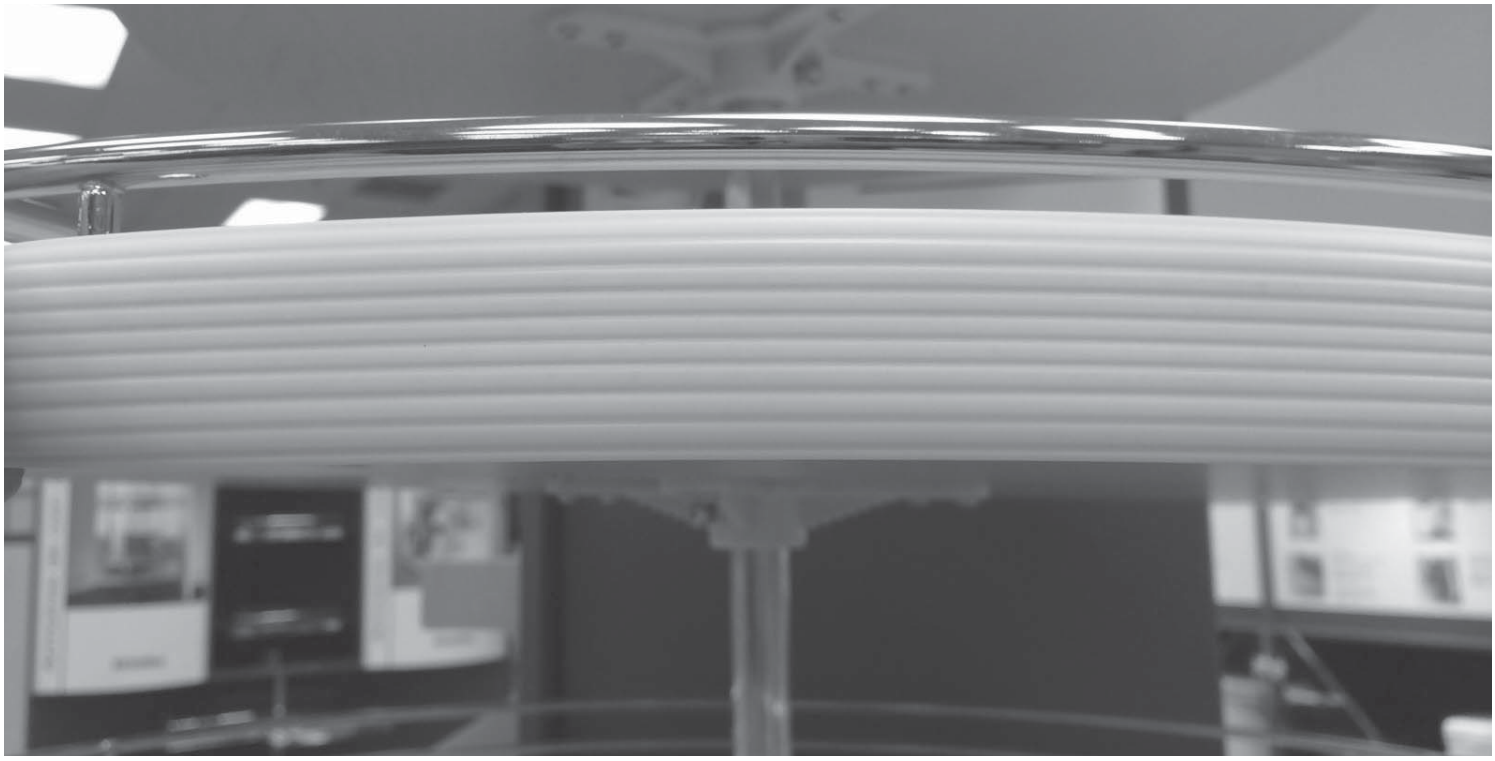

Richelieu
richelieu.com

Une tolérance minimale de couleur (fini) et dimensions doit être prise en considération et acceptée, en raison du procédé de fabrication. Les dimensions, finis et disponibilités sont sujets à modification sans préavis.

CIRE

TUBE DE CIRE
Protection pour lames de scie
D030109

BÂTON DE CIRE
Protection pour lames de scie
9147001

MÈCHE DE RAINURAGE AVEC TIGE

MÈCHE DE RAINURAGE AVEC TIGE DE 1/4 PO ET POINTES EN CARBURE - 3 LAMES						
1/16"	5/64"	3/32"	1/8"	5/32"	7/32"	1/4"
AT53400	**AT53402**	**AT53404**	**AT53406**	**AT53407**	**AT53409**	**AT53410**

LAMES DE SCIE

LAME POUR MÉTAUX NON FERREUX	
100 dents	60 dents
AT510101C	**AT510601C**

LAME POUR ACRYLIQUE & PLASTIQUE	
10"	12"
ATLB10801C	**ATLB12961C**

LAME DE SCIE À ENTAILLE FINE POUR MÉTAUX NON FERREUX, PLANCHERS FLOTTANTS, PLASTIQUES ET PVC
80 dents
ATMA10080

LAME DE SCIE À ONGLETS CONÇUE POUR COUPER L'ALUMINIUM		
10" 80 dents	12" 86 dents	14" 100 dents
GTBLADE10	**1213012**	**1213014**

MÈCHES CONIQUES POUR ALUMINIUM

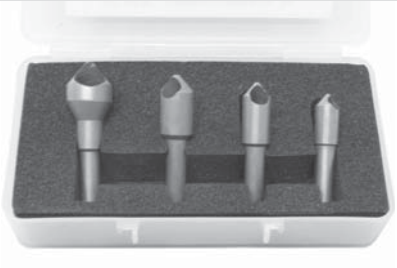

MÈCHES CONIQUES		
DIAMÈTRE	CALIBRE DE VIS	ACIER TRAITÉ
Ensemble de 4 mèches coniques pour aluminium		**GTCS4**
1/8"	No. 6	**GTCS6S**
11/32"	No. 8	**GTCS8S**
3/8"	No. 10	**GTCS10S**
9/16"	No. 10, 12, 14	**GTCS18**

Les dessins et mesures sont présentés à titre indicatif seulement. Le produit peut varier.
Veuillez consulter notre site web pour les références techniques complètes.

MOULURES ET EXTRUSIONS

CANADA
Tél. : 1 800 361-6000 | 1 800 363-0193

ALBERTA
Calgary
Edmonton

COLOMBIE-BRITANNIQUE
Kelowna
Vancouver
Victoria

MANITOBA
Winnipeg

NOUVEAU-BRUNSWICK
Moncton

NOUVELLE-ÉCOSSE
Halifax

ONTARIO
Barrie
Kitchener
Mississauga
Ottawa
Sudbury
Thunder Bay
Toronto

QUÉBEC
Laval
Montréal
Québec

SASKATCHEWAN
Regina
Saskatoon

TERRE-NEUVE
St. John's

Richelieu
richelieu.com

ÉTATS-UNIS
Tél. : 1 800 619-5446 | Téléc. : 1 800 876-7454

CAROLINE DU NORD
Charlotte
Greensboro

CAROLINE DU SUD
Greenville

CONNECTICUT
Hartford

FLORIDE
Dania Beach
Hialeah
Jacksonville
Orlando
Pompano Beach
Riviera Beach
Sarasota
Tampa

GEORGIE
Atlanta
Savannah

ILLINOIS
Chicago

INDIANA
Indianapolis

KENTUCKY
Louisville

MASSACHUSETTS
Boston

MICHIGAN
Detroit

NEW JERSEY
Lincoln Park

NEW YORK
Buffalo
New York
Syracuse

OHIO
Cincinnati

TENNESSEE
Nashville

TEXAS
Dallas
Houston

WASHINGTON
Seattle

Code: SOLEXT14F
2e édition 05-2016
Imprimé au Canada 2$