GOLA
PROFILÉS À DEL POUR ARMOIRES*

CONCEPTION NOVATRICE POUR LES RUBANS À DEL

Profilé à DEL horizontal pour unité murale
Application : armoires du haut

	NO.	COULEUR / FINI	DESCRIPTION	MATÉRIAU	DIMENSIONS (L X ℓ X H)	
					IMPÉRIAL	MÉTRIQUE
1	7002700400	140, 990, 30	Profilé	Aluminium anodisé	161 7/16" x 25/32" x 3/4"	4100 x 20 x 19.6 mm

Profilé à DEL horizontal en forme de L
Application : sous le comptoir

	NO.	COULEUR / FINI	DESCRIPTION	MATÉRIAU	DIMENSIONS (L X ℓ X H)	
					IMPÉRIAL	MÉTRIQUE
2	70010240410	140, 990, 30	Profilé L	Aluminium anodisé	161 7/16" x 1 1/16" x 2 7/32"	4100 x 27 x 56 mm
3	700995	140, 990, 30	Embout L / G-D ouvert	Aluminium	1 1/16" x 13/32" x 2 7/32"	27 x 10 x 56 mm
4	7001029E	140, 990, 30	Joint externe 90°	Aluminium anodisé	1 1/16" x 1 1/16" x 2 3/16"	27 x 27 x 56 mm

Profilé à DEL horizontal en forme de C
Application : entre les tiroirs

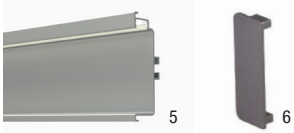

	NO.	COULEUR / FINI	DESCRIPTION	MATÉRIAU	DIMENSIONS (L X ℓ X H)	
					IMPÉRIAL	MÉTRIQUE
5	70010230410	140, 990, 30	Profilé C	Aluminium anodisé	161 7/16" x 1" x 2 7/8"	4100 x 26 x 73 mm
6	700996	140, 990, 30	Embout C / G-D fermé	Aluminium	1 1/32" x 13/32" x 2 7/8"	26 x 10 x 73 mm

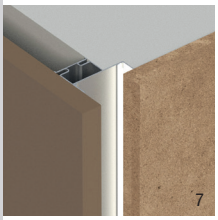

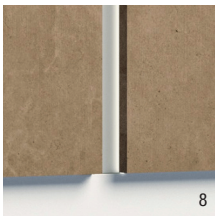

Profilé à DEL vertical encastré à prise simple
Application : portes de caisson

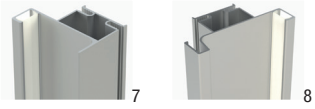

	NO.	COULEUR / FINI	DESCRIPTION	MATÉRIAU	DIMENSIONS (L X ℓ X H)	
					IMPÉRIAL	MÉTRIQUE
7	70010260450	140, 990, 30	Profilé à prise simple	Aluminium anodisé	177 3/16" x 1 7/16" x 1 15/16"	4500 x 37 x 49 mm
8	70010250450	140, 990, 30	Profilé à prise double	Aluminium anodisé	177 3/16" x 1 7/16" x 1 15/16"	4500 x 37 x 49 mm

*Rubans lumineux, cordons et blocs d'alimentation vendus séparément.
DEL 12 V : Cordon d'alimentation 79" FlexyLED (1071279) I

COULEUR / FINI

140 : Chrome — 990 : Noir brossé — 30 : Blanc

Bandes d'éclairage DEL FlexyLed compatibles

3,000 K - 3,500 K/ BLANC CHAUD	4,250 - 4,600 K/ BLANC NEUTRE	LONGUEUR	
		IMPÉRIAL	MÉTRIQUE
107122010*	107124010*	9 27/32"	250 mm
107122020*	107124020*	19 5/8"	500 mm
107122040*	107124040*	39 3/8"	1000 mm
107122079**	107124079**	78 3/4"	2000 mm

*Bloc d'alimentation 12 V, 6 W (51206)
**Bloc d'alimentation 12 V, 15 W (51215)

Accessoires d'assemblage pour profilés en forme de C et L

7001010
Attaches d'assemblage

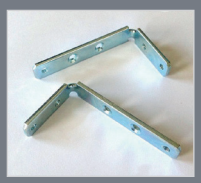

70010999
Équerres d'assemblage

Richelieu
richelieu.com

CANADA
Tél. : 1 800 361-6000
Téléc. : 1 800 363-0193

ÉTATS-UNIS
Tél. : 1 800 619-5446
Téléc. : 1 800 876-7454

GOLA
PROFILÉS POUR ARMOIRES

PRÉSENTATION DISTINGUÉE SANS POIGNÉE APPARENTE

Profilé pour unité murale

Application : Pour armoire du haut

	NO.	COULEUR / FINI	DESCRIPTION	MATÉRIAU	DIMENSIONS (L X ℓ X H)	
					IMPÉRIAL	MÉTRIQUE
1	70026804	10, 170	Profilé pour unité murale	Aluminium	157 15/32" x 25/32" x 25/32"	4000 x 20 x 20 mm

Profilé horizontal en forme de L

Application : sous le comptoir

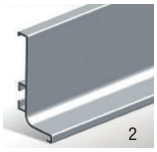

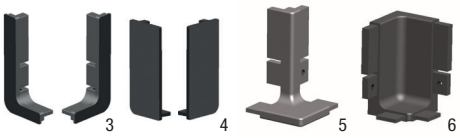

	NO.	COULEUR / FINI	DESCRIPTION	MATÉRIAU	DIMENSIONS (L X ℓ X H)	
					IMPÉRIAL	MÉTRIQUE
2	70010050410	10, 170, 900	Profilé L	Aluminium	161 13/32" x 1 1/16" x 2 7/32"	4100 x 27 x 56 mm
3	7001013	10, 170, 900	Embout L / G-D ouvert	Aluminium	7/16" x 1 5/32" x 2 9/32"	11 x 29 x 58 mm
	7001043	10, 170, 900	Embout L / G-D ouvert	Plastique	7/16" x 1 5/32" x 2 9/32"	11 x 29 x 58 mm
4	700995	10, 170, 900	Embout L / G-D fermé	Aluminium	1 1/16" x 13/32" x 2 7/32"	27 x 10 x 56 mm
	7001044	10, 170, 900	Embout L / G-D fermé	Plastique	1 1/16" x 13/32" x 2 7/32"	27 x 10 x 56 mm
5	7001015E	10, 170	Joint externe 90° L	Aluminium	1 1/16" x 1 1/16" x 2 7/32"	27 x 27 x 56 mm
6	7001015I	10, 170	Joint externe 90° L	Aluminium	1 5/32" x 1 5/32" x 2 7/32"	29 x 29 x 56 mm

Profilé horizontal en forme de C

Application : entre les tiroirs

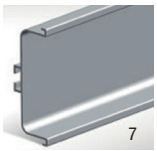

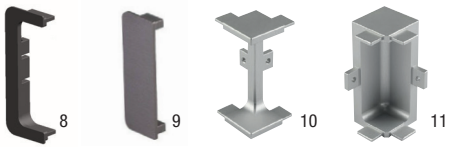

	NO.	COULEUR / FINI	DESCRIPTION	MATÉRIAU	DIMENSIONS (L X ℓ X H)	
					IMPÉRIAL	MÉTRIQUE
7	70010040410	10, 170, 900	Profilé C	Aluminium	161 13/32" x 1 1/32" x 2 7/8"	4100 x 26 x 73 mm
8	7001014	10, 170, 900	Embout C / G-D ouvert	Aluminium	7/16" x 1 5/32" x 3"	11 x 29 x 76 mm
	7001045	10, 170, 900	Embout C / G-D ouvert	Plastique	7/16" x 1 5/32" x 3"	11 x 29 x 76 mm
9	700996	10, 170, 900	Embout C / G-D fermé	Aluminium	1 1/32" x 13/32" x 2 7/8"	26 x 10 x 73 mm
	7001046	10, 170, 900	Embout C / G-D fermé	Plastique	1 1/32" x 13/32" x 2 7/8"	26 x 10 x 73 mm
10	7001016E	10, 170	Joint externe 90° C	Aluminium	1 1/16" x 1 1/16" x 2 7/8"	27 x 27 x 73 mm
11	7001016I	10, 170	Joint externe 90° C	Aluminium	1 5/32" x 1 5/32" x 2 7/8"	29 x 29 x 73 mm

Profilé vertical encastré à prise simple

Application : portes de caisson

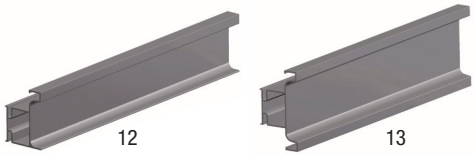

	NO.	COULEUR / FINI	DESCRIPTION	DIMENSIONS (L X ℓ X H)	
				IMPÉRIAL	MÉTRIQUE
12	70010200440	10, 170	Profilé encastré à prise simple	173 7/32" x 1 15/32" x 1 7/8"	4400 x 37 x 48 mm
13	70010190440	10, 170	Profilé encastré à prise double	173 7/32" x 1 15/32" x 2 5/8"	4400 x 37 x 67 mm

COULEUR / FINI

10: Aluminium | 170: Acier inoxydable | 900: Noir mat

Accessoires d'assemblage pour profilés en forme de C et L

7001010
Attaches d'assemblage

70010999
Équerres d'assemblage

Richelieu
richelieu.com

CANADA
Tél. : 1 800 361-6000
Téléc. : 1 800 363-0193

ÉTATS-UNIS
Tél. : 1 800 619-5446
Téléc. : 1 800 876-7454