

Step 1. Attach mounting bracket to frame using screws provided.

Step 2. At desired height, install first SnapSku™ anchor into wall at location for centre hole.

Step 3. Insert level into wall bracket. Mount the wall bracket with a provided screw into the installed anchor at the centre hole. Do not tighten screw completely.

Step 4. Pivot wall bracket until the level's bubble is centred between the black lines. Mark the locations for the remaining anchors. Install the remaining anchors at the marked spots. Pivot bracket back into position and install remaining screws.

Step 5. Tighten all anchor screws, remove level, and hang frame. Adjust frame left/right as needed.

Étape 1. Avec les vis fournies, fixer le support de montage au cadre.

Étape 2. À la hauteur désirée, fixer le premier ancrage SnapSku™ à l'emplacement du trou central.

Étape 3. Insérer le niveau dans le support mural. Avec la vis fournie à cet effet, installer le support mural dans l'ancrage déjà posé. Ne pas serrer la vis complètement.

Étape 4. Faire pivoter le support mural jusqu'à ce que la bulle du niveau soit entre les deux lignes noires, et marquer l'emplacement des autres ancrages. Installer les ancrages puis faire pivoter le support afin d'installer les vis dans les ancrages.

Étape 5. Bien serrer toutes les vis, retirer le niveau et suspendre le cadre. Ajuster vers la droite ou la gauche, si nécessaire.

Paso 1. Fijar el soporte de montaje al marco utilizando los tornillos suministrados.

Paso 2. A la altura deseada, instalar el primer anclaje SnapSku™ en la ubicación del agujero central.

Paso 3. Insertar el nivel en el soporte de pared. Con el tornillo suministrado, montar el soporte de pared en el anclaje instalado en el agujero central. No apretar el tornillo por completo.

Paso 4. Girar el soporte de pared hasta que la burbuja del nivel esté centrada entre las líneas negras y marcar las ubicaciones de los otros anclajes. Instalar los anclajes restantes en los puntos marcados. Girar el soporte en su posición original e instalar los tornillos restantes.

Paso 5. Apretar todos los tornillos de anclaje, retirar el nivel y colgar el marco. Ajustar el marco a la derecha o a la izquierda, si es necesario.

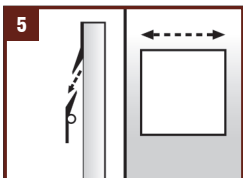
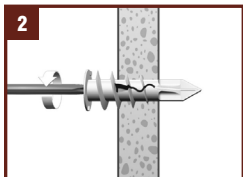
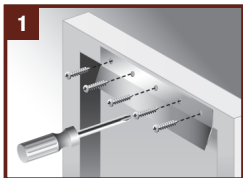

WARNING: Ensure this product is used and installed in a purpose for which it is designed. Adhere to the maximum weight loading. Ensure the substrate is sound and fit for purpose. Adequate safety precautions must be taken during installation. / **AVERTISSEMENT :** Ce produit ne doit être utilisé et posé qu'aux fins pour lesquelles il a été conçu. Respecter la capacité de chargé maximum indiquée. S'assurer que le substrat est solide et qu'il est adapté à l'usage prévu. Des mesures sécuritaires adéquates doivent être prises pendant l'installation. / **GARANTÍA:** Este producto debe ser utilizado e instalado en los propósitos para los cuales ha sido diseñado. Respetar la capacidad de carga máxima indicada. Asegurarse de que el sustrato es sólido y adecuado para el uso previsto. Se deben tomar medidas de seguridad adecuadas durante la instalación.