SYSTÈME COULISSANT
Avec coulisses dissimulées Blumotion

Le rangement simplifié!

Avantages

- Permet un rangement parfait de vos casseroles, poêlons et couvercles. Ayez tout à la portée de la main facilement.
- Les coulisses pleine extension ont une capacité de poids jusqu'à 75 livres (34kg).
- Fermeture en douceur.
- Garantie à vie.
- Coulisses dissimulées donnent un aspect plus homogène.
- Structure en bois.
- Mouvement synchronisé limitant le bruit à la manipulation.
- Disponible en fini érable et gris.
- Facile à installer
- Livré avec 7 crochets.
- Montage par le haut.
- Support arrière pour application pour armoire à cadre inclus.

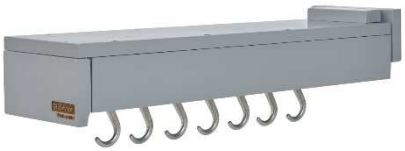

Produit suggéré

Crochet additionnel **GLDHKSZC7**

Installation:
- Profondeur intérieure: 22'' (559mm)
- Hauteur: porte pleine hauteur.
- Largeur: en fonction des produits que vous allez ranger.

Code	Description	Remplace ancien code
GLDW22BC7	Support coulissant avec coulisses Blum soft-close érable	13988150
GLDW22BG7	Support coulissant avec coulisses Blum soft-close gris	13988100